

Pubblicato su *Informacittà del Comune di Olbia* (<https://informacittaolbia.spssrl.org>)

[Home](#) > Regione Sardegna: Avviso per la "Concessione di aiuti alle imprese per la realizzazione di misure per la promozione del Diversity Management".

---

## Regione Sardegna: Avviso per la "Concessione di aiuti alle imprese per la realizzazione di misure per la promozione del Diversity Management".



[1]

### Categoria:

[Consulenza imprenditoriale](#) [2]

### Fonte:

[SardegnaLavoro](#) [3]

### **POR FSE 2014-2020 Asse prioritario 2 – INCLUSIONE SOCIALE E LOTTA ALLA POVERTA'.**

#### **Azione 9.2.4 "Sostegno alle imprese per progetti integrati per l'assunzione, l'adattamento degli ambienti di lavoro, la valorizzazione delle diversità nei luoghi di lavoro.**

Il POR FSE Sardegna 2014-2020 dedica particolare attenzione al capitale umano, nella convinzione che il valore principale della comunità sarda risieda in tutte le sue diverse potenzialità, anche in quelle inesprese.

La Regione Sardegna – con l'*Avviso per la concessione di aiuti alle imprese per la realizzazione di misure per la promozione del Diversity Management* – supporta le piccole e medie imprese (profit e no-profit) della Sardegna che vogliono migliorare la propria organizzazione valorizzando le specificità delle lavoratrici e dei lavoratori attraverso soluzioni innovative orientate alla produttività e all'efficienza.

L'obiettivo è quello di riuscire ad integrare le diverse competenze dei singoli – con particolare riferimento a quelle di soggetti svantaggiati – attraverso soluzioni organizzative capaci di orientarle opportunamente verso un complessivo miglioramento della performance aziendale.

In questa direzione la Regione, nell'ambito dell'Asse II del POR FSE Sardegna 2014-2020, ha

stanziato complessivamente € 1.200.000,00 per contribuire in modo forfettario all'adozione di specifiche misure di tipo gestionale, informativo e organizzativo da parte delle aziende interessate.

**Dalle ore 9.00 del 14 maggio alle ore 13.00 del 15 giugno 2018** le aziende potenziali beneficiarie, interessate a presentare la loro candidatura, dovranno:

**-registrarsi** come "Soggetto Impresa" nel portale [www.sardegnaalavoro.it](http://www.sardegnaalavoro.it) [4], le Imprese già registrate possono utilizzare le proprie credenziali d'accesso (userId e password);

**-compilare la domanda esclusivamente attraverso i servizi on line** del SIL Sardegna;

**-inviare per via telematica** la domanda.

Le risorse umane costituiscono una parte fondamentale del patrimonio di ogni azienda, e la loro gestione ottimale è un impegno quotidiano alla ricerca del migliore equilibrio e della più efficace ottimizzazione.

La Regione Sardegna – con l'**Avviso per la concessione di aiuti alle imprese per la realizzazione di misure per la promozione del Diversity Management** – supporta le piccole e medie imprese (profit e no-profit) della Sardegna che vogliono migliorare la propria organizzazione valorizzando le specificità delle lavoratrici e dei lavoratori attraverso soluzioni innovative orientate alla produttività e all'efficienza.

L'obiettivo è quello di riuscire ad integrare le diverse competenze dei singoli – con particolare riferimento a quelle di soggetti svantaggiati – attraverso soluzioni organizzative capaci di orientarle opportunamente verso un complessivo miglioramento della performance aziendale.

In questa direzione la Regione, nell'ambito dell'**Asse II del POR FSE Sardegna 2014-2020**, ha stanziato complessivamente € 1.200.000,00 per contribuire in modo forfettario all'adozione di specifiche misure di tipo gestionale, informativo e organizzativo da parte delle aziende interessate.

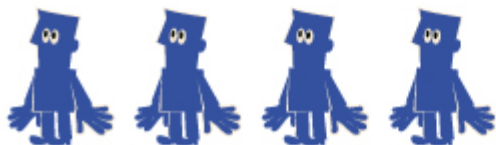

**IN TUTTE LE AZIENDE  
OGNI RISORSA  
È UNICA.**

[www.sardegnaalavoro.it](http://www.sardegnaalavoro.it)  
[www.sardegnaprogrammazione.it](http://www.sardegnaprogrammazione.it)



**Diversity Management**  
Più opportunità verso il futuro



Assessorato alle Attività, Servizi e Professioni, Imprenditoria e Regolarità del Lavoro  
Assessorato del Lavoro, Formazione Professionale, Cooperazione e Economia Sociale



## BENEFICIARI

Piccole e medie imprese, profit e no profit, anche in forma associata, con sede operativa in Sardegna, che abbiano un organico pari o superiore ai 10 e inferiore ai 250 dipendenti.

## DESTINATARI

Lavoratori già in forza al soggetto beneficiario, ma anche tra i potenziali nuovi assunti, con le seguenti caratteristiche:

- soggetti svantaggiati, ai sensi dell'art. 4 della Legge n. 381/1991 e successive modificazioni;
- persone disabili, ai sensi dell'art. 3 comma 1 della Legge 5 febbraio 1992 n. 104;
- inoccupati;
- lavoratori svantaggiati e molto svantaggiati, ai sensi del Regolamento [UE] n. 651/2014 della Commissione del 17 giugno 2014;
- cittadini di Paesi Terzi che abbiano compiuto la maggiore età, senza distinzione di genere, ivi compresi coloro che hanno ottenuto la cittadinanza italiana [Decr. Interpretativo Regione Sardegna - Ass.to del Lavoro 1716 rep. n.8 del 31/7/2016];
- richiedenti asilo e rifugiati;
- soggetti vittime di violenza definiti dall'art. 24 del D.Lgs. 15 giugno 2015, n. 80.

## FINANZIAMENTO PER SINGOLA AZIENDA

da 10 a 49 dipendenti ► max € 25.680,00

da 50 a 99 dipendenti ► max € 28.680,00

da 100 a 249 dipendenti ► max € 30.180,00

# Diversity Management

Più opportunità verso il lavoro che cambia

## ARTICOLAZIONE DEL CONTRIBUTO

**1** Contributo forfetario in misura variabile in base alla dimensione aziendale per le spese sostenute per la redazione del progetto (da € 4.500,00 a € 9.000,00)\*

\* Contributo erogato solo in caso di valutazione positiva (punteggio minimo 60/100) del medesimo progetto da parte della Commissione di valutazione.

**2** Contributo forfetario in misura fissa per la figura del Diversity Manager che sarà responsabile della realizzazione e gestione del progetto (€ 8.600,00)

**3** Contributo forfetario, in misura variabile in base al numero di azioni scelte e da realizzare (min. 2 / max. 4):

- Azioni di informazione e sensibilizzazione sul tema della diversità nei luoghi di lavoro (euro 4.760,00)\*\*
- Redazione della Carta e del Codice di condotta e relativa adozione (euro 1.360,00)
- Progettazione e attivazione di uno sportello di ascolto (euro 4.760,00)
- Organizzazione del lavoro per l'adattamento dell'ambiente e dei processi organizzativi (euro 4.760,00)

\*\*Azioni obbligatorie.



Per presentare la loro candidatura dovranno:

1. registrarsi al Sistema Informazione Sardegna come "Soggetto Imprenditoriale" nell'area dedicata nel portale w...
2. compilare la domanda esclusiva e caricare i servizi on line del SIL Sardegna...
3. inviare per via telematica la d...

Periodo di presentazione della candidatura dalle ore 9.00 del 14 maggio alle ore 13.00 del 15 giugno 2018

Per informazioni:

lav.lavoro@regione.sardegna.it  
Tel. 070 6065734 - 070 6065319

## Allegati:

 [dmdepliant22.pdf](#) [5]

## Data di scadenza:

Sabato, 16 Giugno, 2018

[6]

**URL sorgente:** <https://informacittaolbia.spssrl.org/categoria/consulenza-imprenditoriale/regione-sardegna-avviso-la-concessione-di-aiuti-alle-imprese-la?language=it>

## Collegamenti

[1] [https://informacittaolbia.spssrl.org/sites/default/files/articoli-categoria/immagini/logo\\_25.jpg](https://informacittaolbia.spssrl.org/sites/default/files/articoli-categoria/immagini/logo_25.jpg)

[2] <https://informacittaolbia.spssrl.org/categoria/consulenza-imprenditoriale?language=it>

[3] <http://www.sardegnaolavoro.it/agenda/?p=90792>

[4] <http://www.sardegnaolavoro.it>

[5] [https://informacittaolbia.spssrl.org/sites/default/files/articoli\\_categoria/allegati/dmdepliant22.pdf](https://informacittaolbia.spssrl.org/sites/default/files/articoli_categoria/allegati/dmdepliant22.pdf)

[6]

<https://www.addtoany.com/share?url=https%3A%2F%2Finformacittaolbia.spssrl.org%2Fcategoria%2Fconsulenza-imprenditoriale%2Fregione-sardegna-avviso-la-concessione-di-aiuti-alle-imprese-la%3Flanguage%3Dit&title=Regione%20Sardegna%3A%20Avviso%20per%20la%20%22Concessione%20di>